

FASE 2

FASE 1

FASE 3

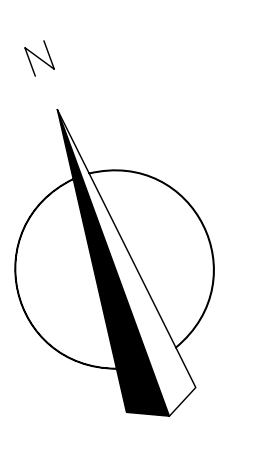
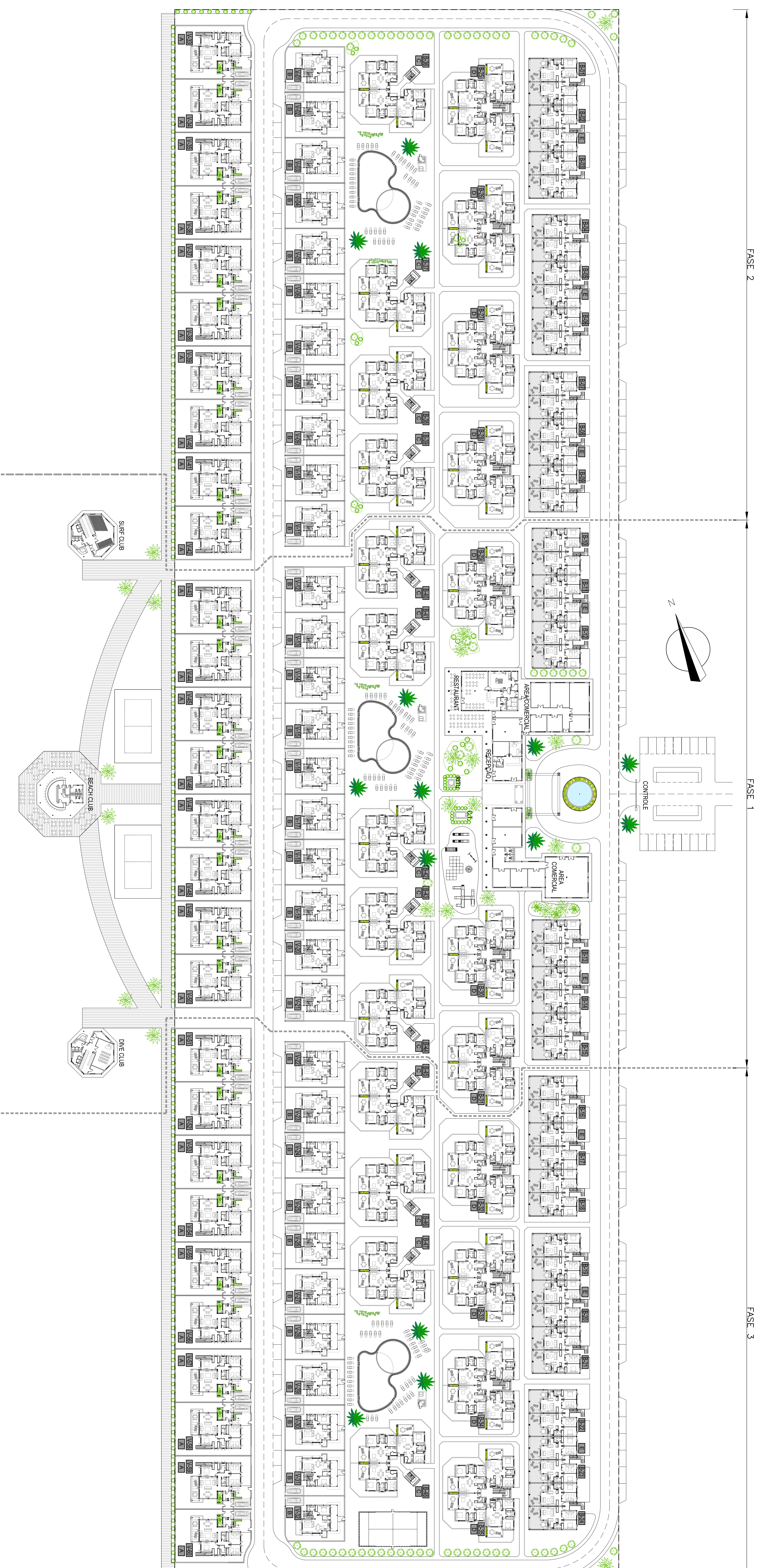

Praia de Mar

| FASE          | TIPO | ESPECIFICAÇÃO          | QUANTIDADE | ÁREA ÚTIL (m²) |
|---------------|------|------------------------|------------|----------------|
| FASE 1        | A    | IMPLANTAÇÃO DE QUARTOS | 8          | 24             |
|               | B    | IMPLANTAÇÃO DE QUARTOS | 0          | 0              |
|               | C    | IMPLANTAÇÃO DE QUARTOS | 0          | 0              |
| FASE 2        | A    | IMPLANTAÇÃO DE QUARTOS | 3          | 24             |
|               | B    | IMPLANTAÇÃO DE QUARTOS | 2          | 48             |
|               | C    | IMPLANTAÇÃO DE QUARTOS | 2          | 96             |
| FASE 3        | A    | IMPLANTAÇÃO DE QUARTOS | 3          | 24             |
|               | B    | IMPLANTAÇÃO DE QUARTOS | 2          | 48             |
|               | C    | IMPLANTAÇÃO DE QUARTOS | 2          | 96             |
| <b>TOTAIS</b> |      |                        | <b>113</b> | <b>216</b>     |

| FASE          | TIPO | ESPECIFICAÇÃO          | QUANTIDADE | ÁREA ÚTIL (m²) |
|---------------|------|------------------------|------------|----------------|
| FASE 1        | A    | IMPLANTAÇÃO DE QUARTOS | 10         | 30             |
|               | B    | IMPLANTAÇÃO DE QUARTOS | 11         | 33             |
|               | C    | IMPLANTAÇÃO DE QUARTOS | 4          | 12             |
| FASE 2        | A    | IMPLANTAÇÃO DE QUARTOS | 4          | 12             |
|               | B    | IMPLANTAÇÃO DE QUARTOS | 2          | 6              |
|               | C    | IMPLANTAÇÃO DE QUARTOS | 3          | 9              |
| FASE 3        | A    | IMPLANTAÇÃO DE QUARTOS | 3          | 9              |
|               | B    | IMPLANTAÇÃO DE QUARTOS | 2          | 6              |
|               | C    | IMPLANTAÇÃO DE QUARTOS | 3          | 9              |
| <b>TOTAIS</b> |      |                        | <b>113</b> | <b>216</b>     |

| TIPO         | ESPECIFICAÇÃO          | QUANTIDADE | ÁREA ÚTIL (m²) |
|--------------|------------------------|------------|----------------|
| A            | IMPLANTAÇÃO DE QUARTOS | 28         | 84             |
| B            | IMPLANTAÇÃO DE QUARTOS | 23         | 69             |
| C            | IMPLANTAÇÃO DE QUARTOS | 13         | 39             |
| <b>TOTAL</b> |                        |            | <b>124</b>     |

SUPERFÍCIE LOTE: 62500 m²

PROJECTO DE ARQUITECTURA

COMPLEXO TURÍSTICO  
BAIRRO AGUA DOCE - ILHA MAIO - CABO VERDE

ANDAR BAIXO GERAL  
URBANIZAÇÃO

CANMAIAO, LDA.

ARQUITECTO: ADELMO VAO DOS SANTOS

ICONO CONSULTORES SA

ARQUITECTO: ADELMO VAO DOS SANTOS

TITULO DO PLANO: GA03

FECHA: 2020

PROJETO: 2020

PROJETO: 2020

PROJETO: 2020

PROJETO: 2020

PROJETO: 2020